29 octobre 2014

Pour la région – Avec la région

Biosphärenreservat
Bliesgau

Réserves de biosphère
Un réseau mondial de l‘UNESCO

- Reconnaissance internationale/Catégorie de l‘UNESCO (depuis 1970)
- Les réserves de biosphère englobent des paysages culturels uniques en leur genre
- De vastes paysages (plus grand 30.000 hectare)
- Elles se structurent de façon échelonnée suivant l‘influence de l‘activité humaine en zone centrale, zone d‘entretien et zone de développement (conformément aux trois fonctions)
- **Elles constituent des régions modèles pour un développement durable**

  Elles visent à concilier les intérêts souvent divergents de protection de la nature et d‘exploitation – elles visent à promouvoir une cohabitation harmonieuse de l‘homme et de la nature!

„Réserve de biosphère“ signifie „sauvegarde du cadre de vie“

Réserves de biosphère
Un réseau mondial de l‘UNESCO

- Mise en place d‘un réseau mondial dans des régions modèles
- 621 réserves de biosphère dans 117 pays

Biosphärenreservat Bliesgau

Réserves de biosphère en Allemagne

Réserves de biosphère en Allemagne

15 régions sont reconnues présentement comme réserves de biosphère en Allemagne

Biosphärenreservat
Bliesgau

Les trois fonctions principales des réserves de biosphère de l'UNESCO

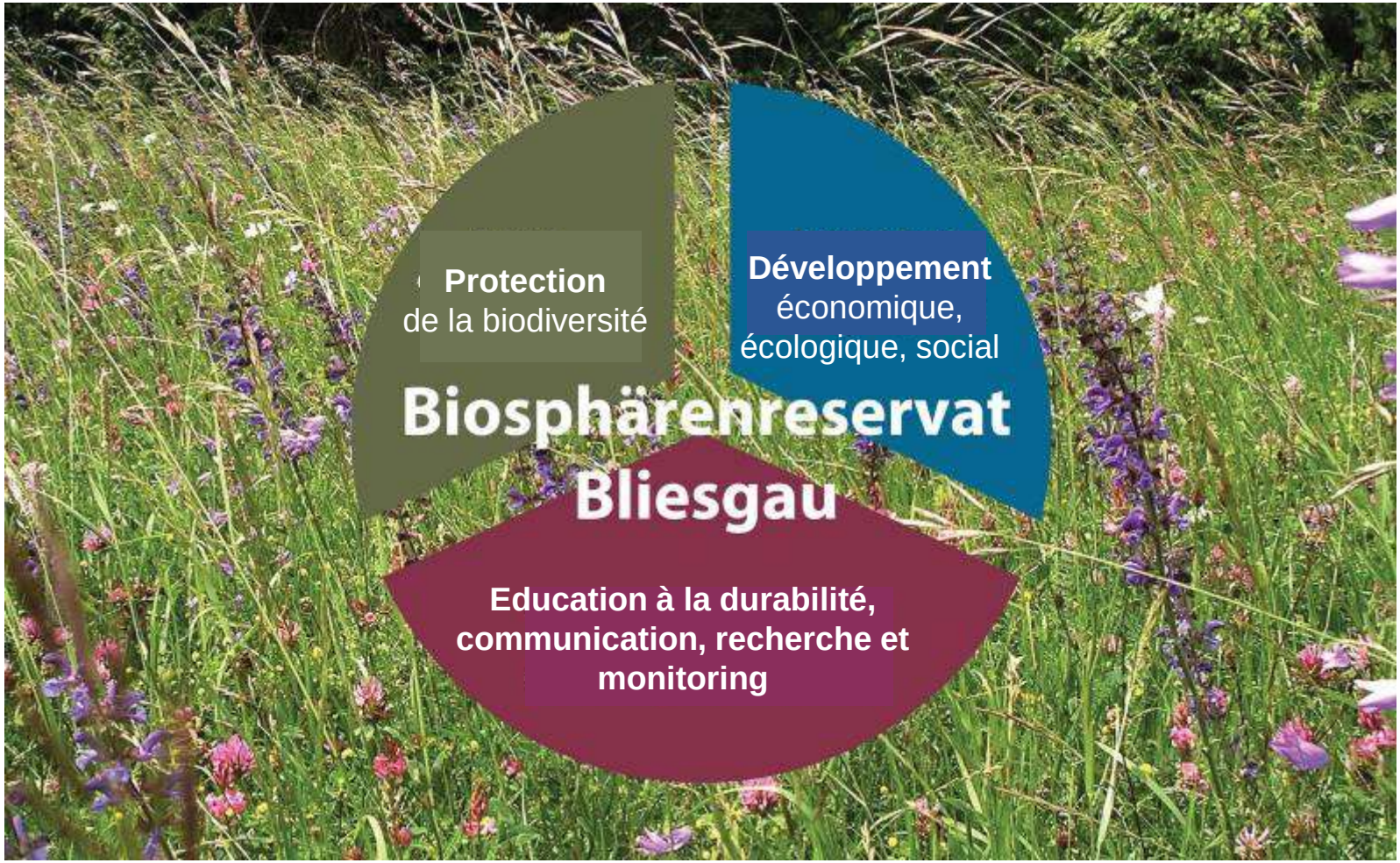

Informations essentielles sur la biosphère de Bliesgau

- Superficie 360 km2
- Couvre les communes et villes: Gersheim, Blieskastel, Mandelbachtal, Kirkel, Kleinblittersdorf, St. Ingbert et des parties de la ville de Homburg (Einöd, Schwarzenacker, Schwarzenbach, Kirrberg, Beeden)
- Nombre d'habitants: 111.000
- Habitant/km²: 311
- Reconnaissance UNESCO: 2009

Biosphärenreservat Bliesgau

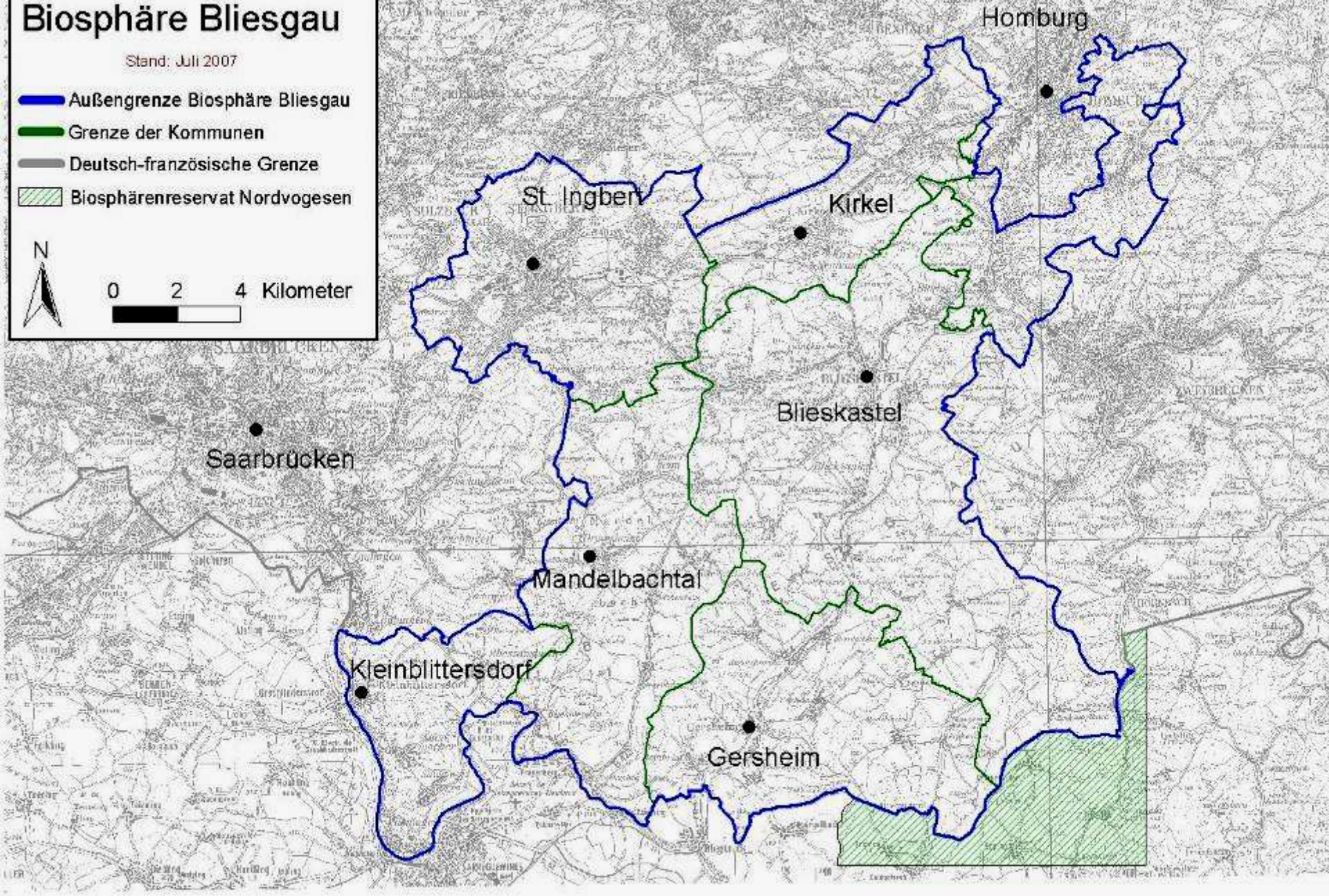
Biosphäre Bliesgau
Stand: Juli 2007
Außengrenze Biosphäre Bliesgau
Grenze der Kommunen
Deutsch-französische Grenze
Biosphärenreservat Nordvogesen
N
0 2 4 Kilometer
Homburg
St. Ingbert
Kirkel
Blieskastel
Saarbrücken
Mandelbachtal
Kleinblittersdorf
Gersheim

Puis-je vous présenter: le beau paysage de Bliesgau

- Extraordinairement diversifié, vu les différents espaces naturels et culturels d‘intérêt touristique
- Au Nord

  - Grès bigarré avec hêtraie

  - Culture industrielle à St. Ingbert
- Au Sud: Paysage culturel ouvert, vieux de milliers d‘années avec

  - des prairies d‘orchidées

  - des prés-vergers

  - des prairies maigres fleurissantes, d‘une grande variété
- Au Nord-sud la Blies avec

  - la plaine alluviale de la Blies

  - le biotope de Beeden
- …et l’avantage du climat –> vers Kaiserstuhl avec une des régions parmi les plus chaudes d‘Allemagne.

Nos atouts – la zone centrale de Kirkel

Nos atouts – la zone centrale avec falaise

Nos atouts – le biotope de Beeden

Besuch aus dem Südschwarzwald | 16. Jan. 2014 | Blieskastel

Besuch aus dem Südschwarzwald | 16. Jan. 2014 | Blieskastel

Nos atouts: Paysage urbain avec une culture industrielle

Nos atouts: Paysage urbain avec une culture industrielle

Nos atouts – La plaine alluviale de la Blies

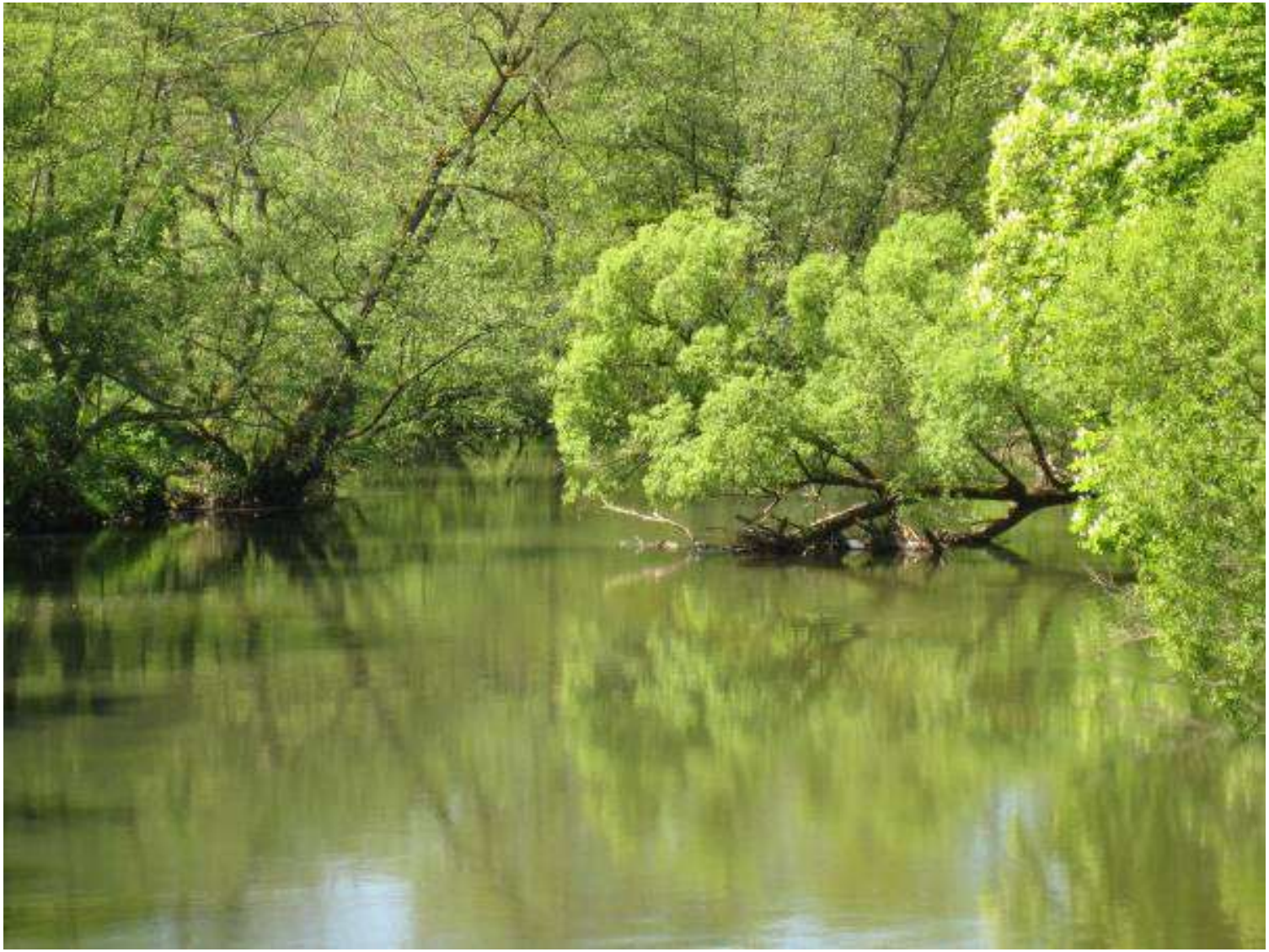

Besuch aus dem Südschwarzwald | 16. Jan. 2014 | Blieskastel

Besuch aus dem Südschwarzwald | 16. Jan. 2014 | Blieskastel

Nos atouts – Le Sud sur du calcaire coquiller

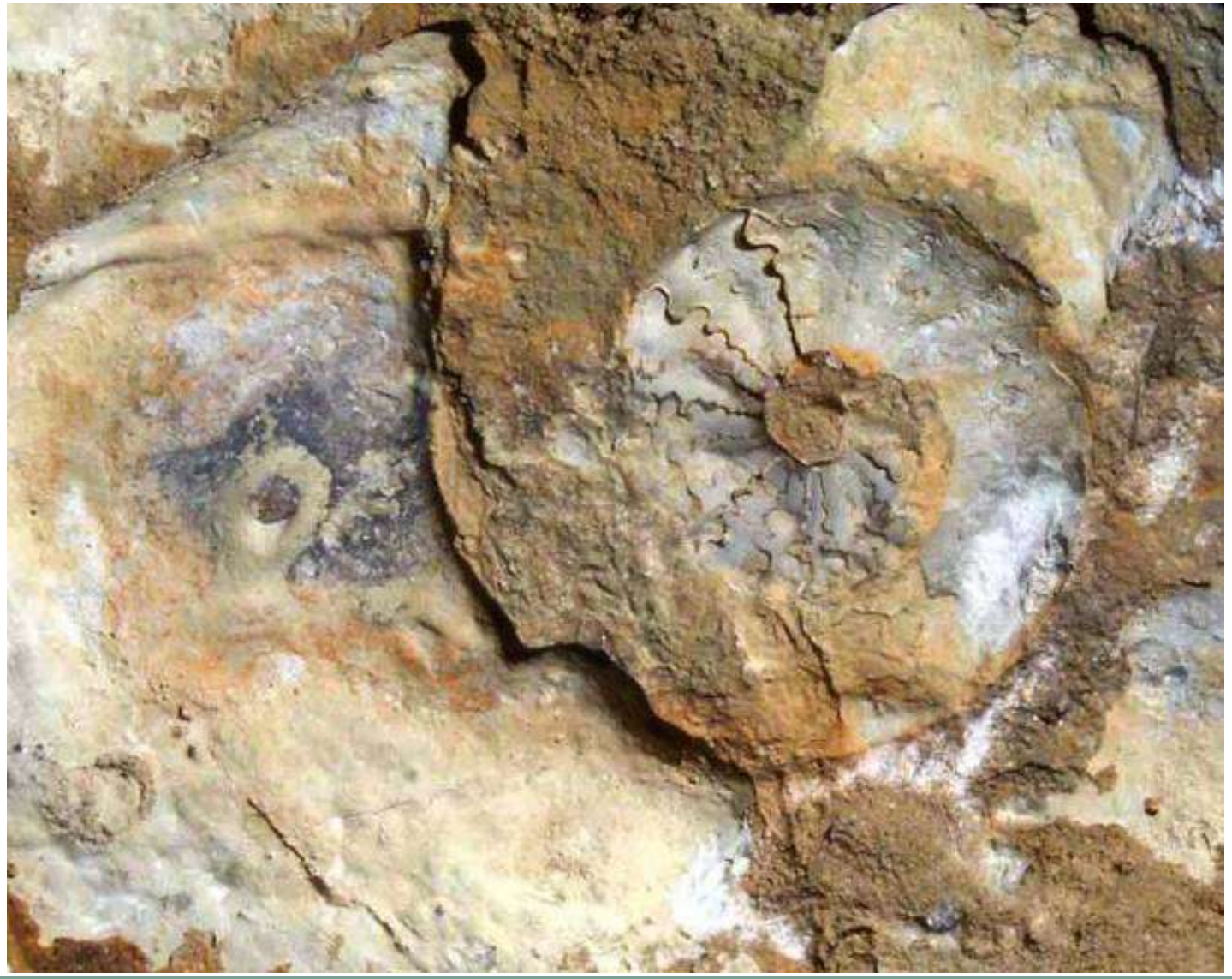

Nos atouts – Le Sud sur du calcaire coquiller

Besuch aus dem Südschwarzwald | 16. Jan. 2014 | Blieskastel

Besuch aus dem Südschwarzwald | 16. Jan. 2014 | Blieskastel

Besuch aus dem Südschwarzwald | 16. Jan. 2014 | Blieskastel

Besuch aus d

Nos atouts – La prairie d‘orchidées de Gersheim

Besuch aus dem Südschwarzwald | 16. Jan. 2014 | Blieskastel

Besuch aus dem Südschwarzwald | 16. Jan. 2014 | Blieskastel

Besuch aus dem Südschwarzwald | 16. Jan. 2014 | Blieskastel

Le Bliesgau est „Destination nature 2012“

- „Destination nature“ est une coopération entre DB, NABU, BUND, VCD
- L‘objectif est de relier découverte de la nature et mobilité durable
- Le Bliesgau est la 20ème destination nature (18 D, 1 CH, 1 AU)
- Promotion à l‘échelle nationale en brochure (tirage 220.000), dépliant de 12 pages dans tous les centres de voyage (tirage 100.000)
- Reportage de 7 pages dans la „DB mobil“ (article du mois d‘avril 2012)
- Avec des offres sous www.fahrtziel-natur.de/bliesgau

48 guides nature et paysage certifiés

- Offre des guides et autres découvertes de la nature dans le paysage de Bliesgau avec différents points principaux
- Ambassadeurs de la Biosphère de Bliesgau
- Acteurs importants pendant les vacances nature
- p.ex. également des offres de groupe

„Entreprises partenaires“ dans la réserve de biosphère de Bliesgau

Les partenaires sont…

–Prestataires touristiques

–Ambassade de l’idée de la réserve de biosphère

–Prestataires de qualité avec un service spécial

–Particulièrement respectueux de la nature et de la durabilité

–Engagés sur le plan régional et motivés

Qui peut être partenaire?

–Guide nature et paysage

–Vendeurs directs

–Prestataires touristiques

–Gastronomie et hôtellerie, FeWo

–Institutions de formation

Partner

Biosphärenreservat Bliesgau

Gestion durable

„Mise en place d‘un réseau d‘entreprises partenaires“

Etapes importantes 2013:

Jusqu‘ici 22 partenaires dans les domaines

- Guide nature et paysage (14)
- Prestataires touristiques (2)
- Vendeurs directs (10)

Activités de marketing réussies

- Médias papier et internet
- Journées d‘action et participation à des salons
- Également „réseaux“ signifie marketing

Partner

Biosphärenreservat Bliesgau

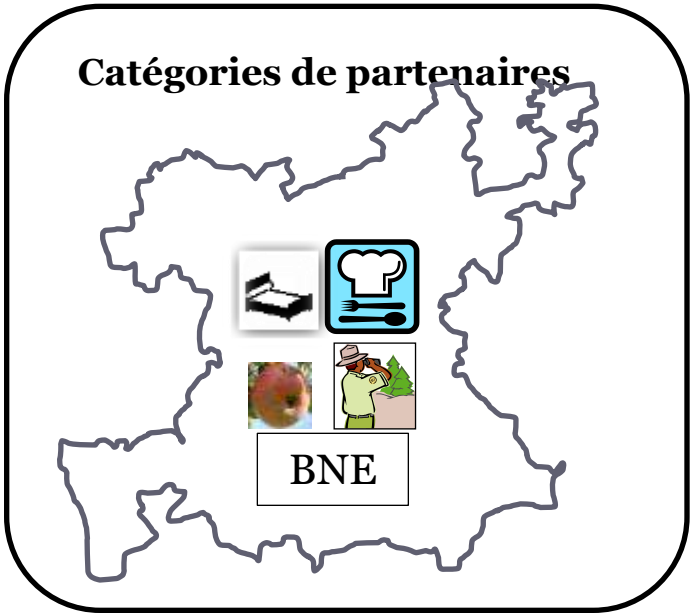

Calendrier 2010 à 2014 des manifestations de Bliesgau

- Accent sur des visites guidées dans la nature et sur le thème de la durabilité
- 48 prestataires, 275 manifestations en 2014
- **Mise à jour quotidienne et numérique sous www.biosphaere-bliesgau.eu**

Les produits de Bliesgau à la pointe des tendances

- 100 produits de Bliesgau, 18 producteurs, 1 entreprise de logistique, plus de 65 points de vente
- La tendance positive pour les produits de Bliesgau se maintient, la demande dépasse les capacités des producteurs
- Relations commerciales avec Globus, EDEKA, REWE
- Approche du „Eine-Welt-Bewegung“: „Atelier REGIO-FAIR“
- Prochaines étapes: Logistique pour les produits réfrigérés et présence accrue dans la gastronomie

…et c‘est ici qu‘il y a les choses formidables !

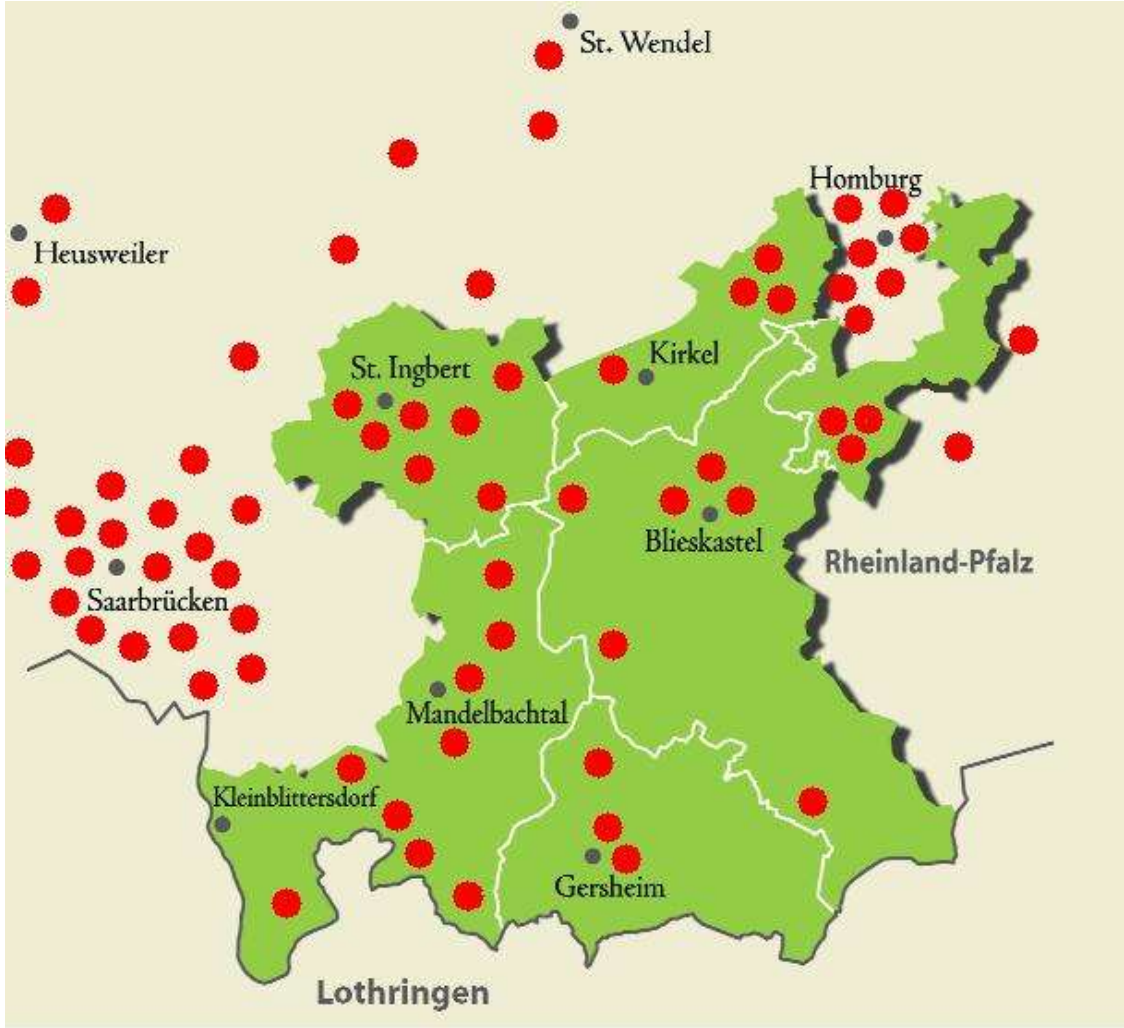

Masterplan 100% protection du climat

- La région participe sous la direction de la ville de St. Ingbert au programme d‘appui „Masterplan 100% protection de la nature“

- Objectif: jusqu‘en 2050, 95% de neutralité climatique

- Comment cela? …à travers une augmentation de l‘efficacité énergétique et une production énergétique propre sur la base de sources d‘énergie renouvelable (photovoltaïque, énergie hydraulique, énergie éolienne).

- Des fonds de soutiens de 660.000 Euro sont disponibles à cet effet.

- Le 1er mars 2013, notre nouveau manageur climat est en service

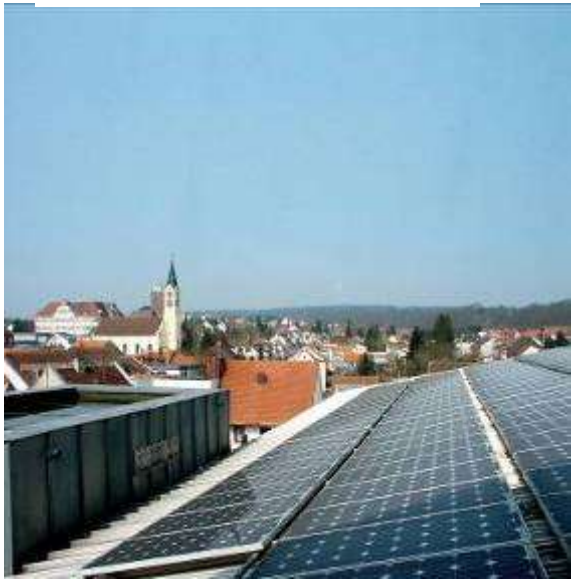

Réseau pour des tâches de formation

- Mise en place d‘un groupe de travail des partenaires de la formation
- Concept de formation + concept marketing présentés au printemps
- Attribution du marché, Concept détaillé sentier découverte „sac au dos écologique“ à Kirkel
- Atelier „BNE-Schlüsselphänomene“ sur le développement de la qualité en automne

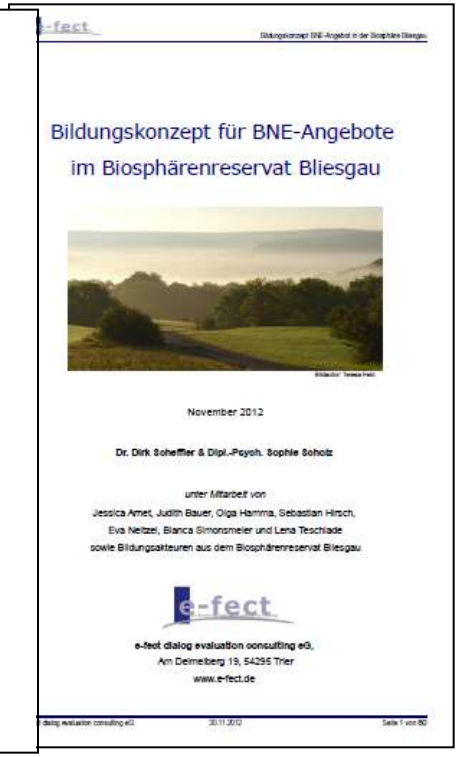

Accompagnatrice de l‘éduction en vue du développement durable dans le domaine élémentaire

Cours de certification: paysage naturel et culturel, énergie et protection du climat, agriculture naturelle

- Demande et financement par le Ministère de l‘Environnement, et protection des consommateurs
- Développement du concept et mise en œuvre par B-zweckverband
- Le 2ème cours de certification „éducation en vue du développement durable“ avec 13 éducatrices est en cours et prendra fin en janvier 2014
- Réseau de 38 éducatrices pour le moment
- Participation à des projets semblables comme „Der Wald ist voller Nachhaltigkeit“ [*La forêt est plein de durabilité]*

Action « boîte à petit déjeuner bio » de Bliesgau depuis 2009

- Faire entre 100 personnes dans la Hölschberghalle à Biesingen comme à la chaîne
- Des entreprises sponsorisent le contenu de la boîte
- Signe commun pour les produits régionaux et l'alimentation saine
- P.ex. 1.300 petits écoliers ont reçu l'été dernier leurs boîte à petit déjeuner bio de Bliesgau!

Des volontaires dans les parcs

- Offre de formation pour les jeunes et les vieux
- Mise en œuvre en collaboration avec Bliesgau Obst e.V.; Naturwacht des Saarlandes, Saarforst et Stadtwald Blieskastel
- Jusqu‘à présent 120 volontaires dont beaucoup de „récidivistes“
- La volontaire Teresa Feld gagne le concours de photographie EUROPARC

Fête des biosphères depuis 2004

- Une fois par an un dimanche en été – en changeant de communes
- Notre „Vitrine“ de la réserve de biosphère de Bliesgau
- Organisation commune avec celle de la communauté locale + de la Commune
- Plus de 90 exposants, 13.000 visiteurs estimés!
- Un vaste programme cadre de biosphère

Un réseau de points d‘information décentralisés

- Il est prévu un réseau de sept points d‘information décentralisés (un point par commune)

- Actuellement en service:

(1) Point d‘information dans le parc culturel européen Bliesbruck-Reinheim
(2) Tableau externe au Römermuseum Schwarzenacker
(3) Service d‘information dans l‘ancien tribunal administratif à Blieskastel

- Complété par une exposition itinérante pour la zone de Kleinblittersdorf

Travail de réseau/Intégration dans le réseau mondial

- Collaboration dans le „Groupe de pilotage concept cadre“ et le „Groupe de travail Organisation“
- Collaboration dans le comité directeur de „LAG Biosphärenreservat Bliesgau“, de „Biosphäre Bliesgau e.V.“, de „Bliesgau-Genuss e.V.“
- Participation dans deux cercles de travail de TZS et dans le comité de publicité de Saarpfalz-Touristik.
- Dans le cadre de plusieurs activités à l‘échelle nationale, collaboration avec EUROPARC Deutschland e.V.
- Participation à AGBR (ArbeitsGemeinschaft der BiosphärenReservate) *[communauté de travail des réserves de biosphères]*
- Participation aux rencontres de réseau de EUROPARC „Partnerbetriebe“ *[entreprises partenaires]*
- „Groupe de travail Commune“ (1x par trimestre)
- Coordination du groupe de soutien „Destination Nature“

Bureau
Financement par des tiers LEADER

Pot de finance ment	Projet	Financeme nt	Volumes du projet
LEADER	Guides nature et paysage	12.372 €	14.654 €
LEADER	Centre d'information Alte Markthalle Blk.	110.812 €	147.750 €
LEADER	Réseau entreprises partenaires	49.555 €	58.300 €
LEADER	Région de découverte	82.450 €	97.000 €
LEADER	Manuel rencontre des générations	23.514 €	23.514 €
	TOTAL	**278.703 €**	**341.218 €**

Bureau
Financement par des tiers LEADER

Pot de financement	Projet	Financement
MUEV/MfU	Inventeur d'avenir	24.895 €
MUEV/MfU	Accompagnatrice de l 'éducation en vue du développement durable	16.088 €
MUEV	Destination Nature	25.000 €
MUEV/MfU	Année écologique de volontariat	6. 240 €
MUEV	100% protection du climat	12. 000 €
MfU	Fête de la biosphère 2007	4.150 €
MfU	Communication BR	30.620 €
	TOTAL	**118.993 €**

Bureau
Acquisition de fonds de tiers, divers

Pot de financement	Projet	Financement
Regionen Aktiv	Excursion Rhön, concours	6.370 €
MUEV, BiMi, KSK, Kommunen,..	Boîte à petit déjeuner bio de Bliesgau	11.000 €
MfU, BMVS	Projet modèle Changement démographique	11.542 €
Commerzbank	Travaux pratiques pour l'environnement	5.895 €
KSK Saarpfalz	Fête de biosphère 2009 à 2011	7.500 €
Saarpfalz-Kreis	Différentes manifestations	1.600 €
EUROPARC	Programme de volontariat	1.525 €
Town and Country	Restructuration de la forêt	3.000 €
	TOTAL	**48.432 €**

Acquisition de fonds de tiers – Total 2007-2011

Pot de financement	Montant du financement
LEADER	278.703 €
Landesmittel (MfU/MUEV)	118.993 €
Saarpfalz-Kreis, Communes, KSK, Commerzbank, EUROPARC, …	48.432 €
TOTAL	**446.128**

...nous nous réjouissons de passer ensemble la journée avec vous!